

REGIONE PIEMONTE

PROVINCIA DI TORINO

CITTA' DI RIVOLI

RICHIESTA DI P.D.C. PER UN

CAPANNONE USO MAGAZZINO

SU AREA IMPROPRIA

VIA ALPIGNANO, 114 - FOGLIO :

11, MAPPALE : 242 - 18.

AREA NORMATIVA : FA2

PROPRIETA':

NUOVA EDILMODERNA SNC

VIA ALPIGNANO, 114 - RIVOLI (TO)

DI DELLAVALLE GIUSEPPE

C.F. DLL GPP 53R18 I823W

TAVOLA 6

PROSPETTI

SEZIONI

PROPRIETA'

PROGETTISTA

SETTEMBRE 2016

DOTT. ARCHITETTO

MASSIMILIANO COSTA

C.so Francia n°133 - RIVOLI (TO) - P.IVA 08250160010

- fax: +39 3475405013 e-mail costa_architetto@hotmail.com

PROSPETTO NORD/EST - IN PROGETTO - SCALA 1:100

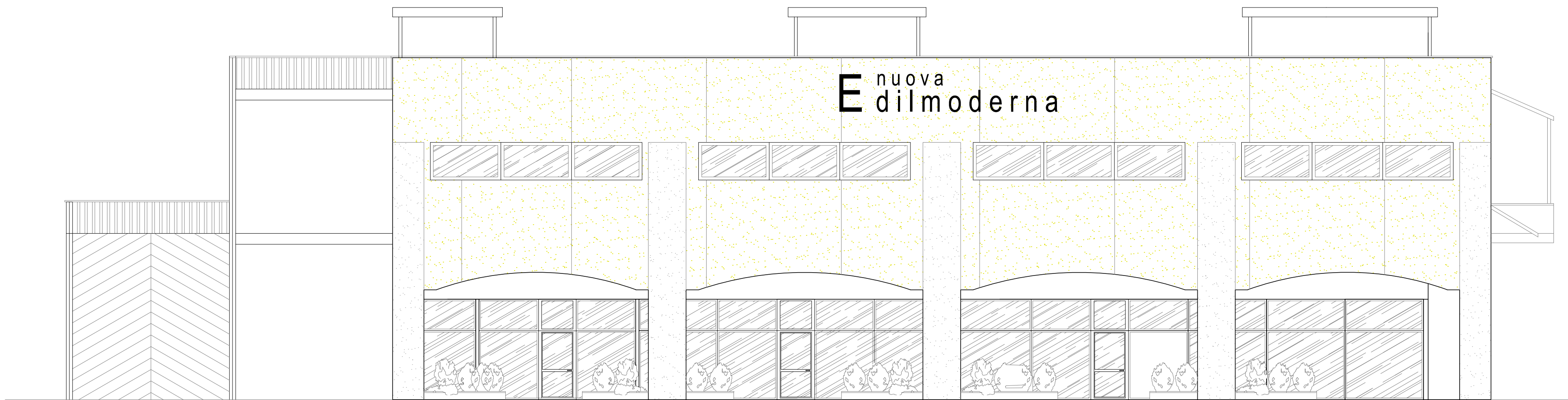

PROSPETTO SUD/OVEST - IN PROGETTO - SCALA 1:100

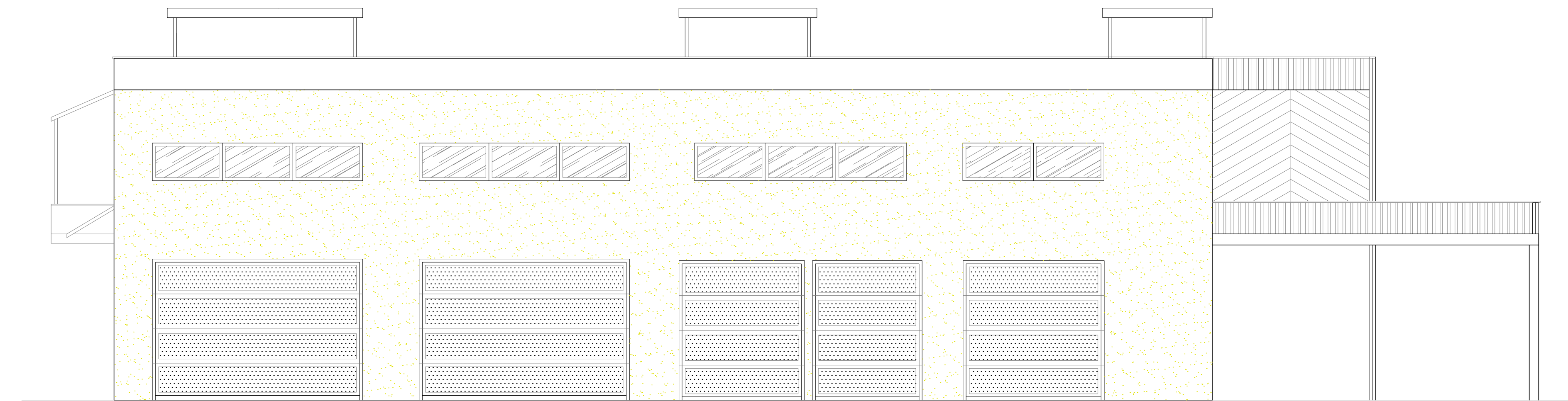

SEZIONE A - A - IN PROGETTO - SCALA 1:100

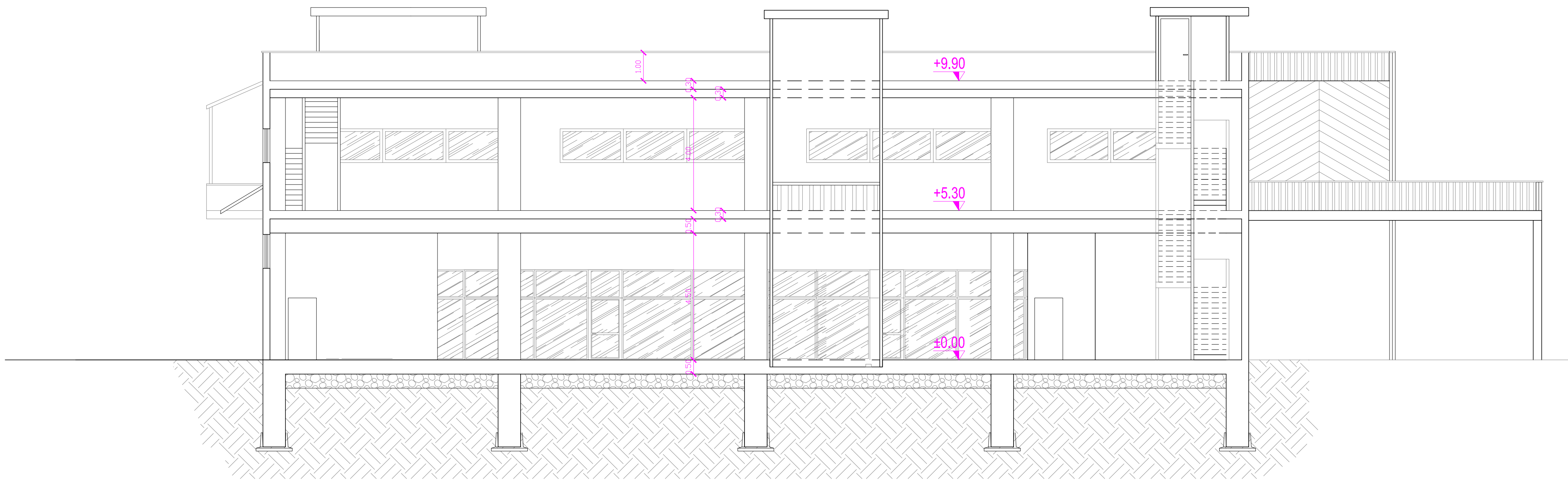

PROSPETTO NORD/OVEST - IN PROGETTO - SCALA 1:100

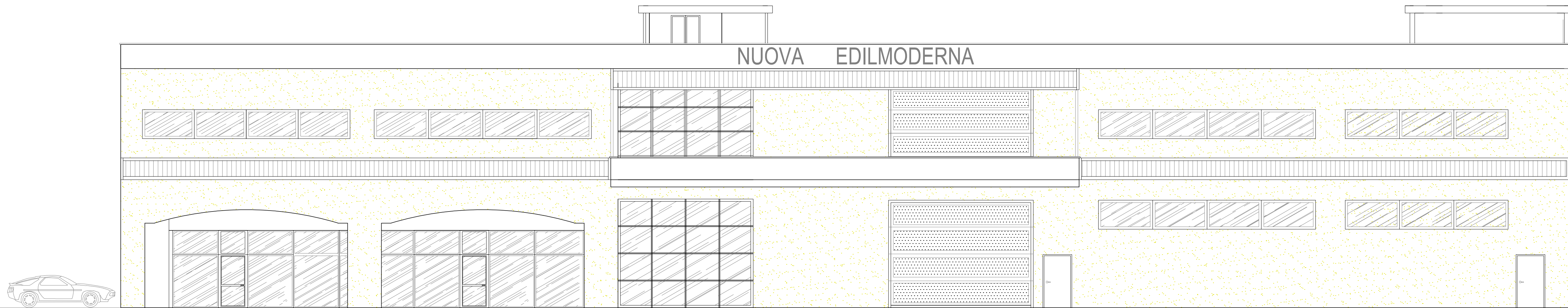

PROSPETTO SUD/EST - IN PROGETTO - SCALA 1:100

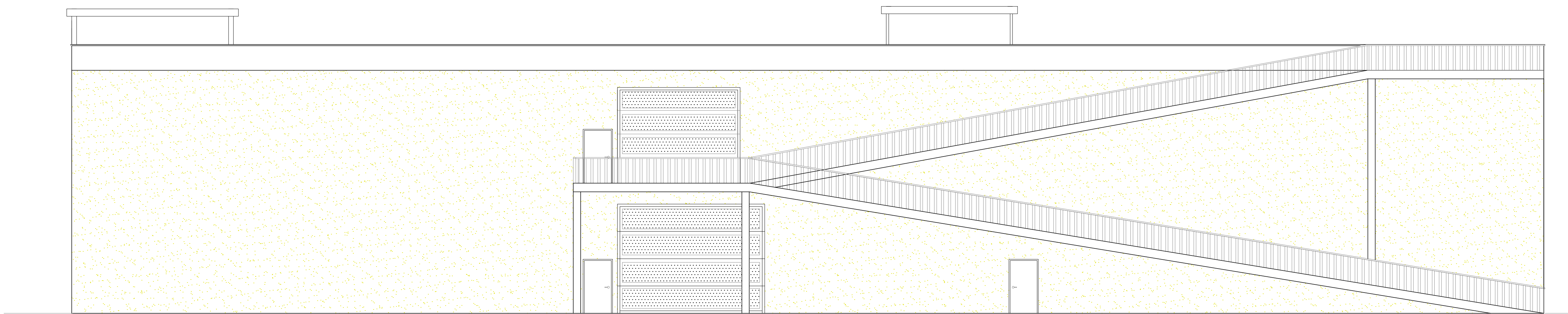

SEZIONE B - B - IN PROGETTO - SCALA 1:100

